

# CICATRICES ABORDAJE OSTEOPÁTICO. Ciencia y práctica.

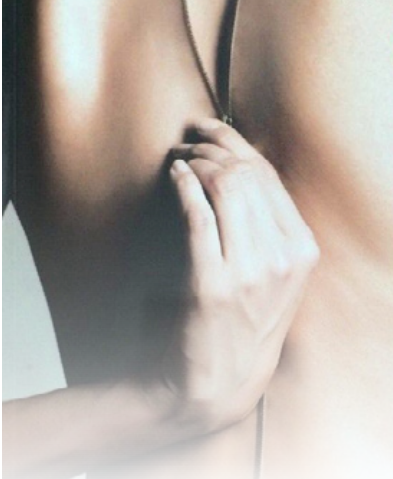

**EORA** European Osteopathy  
and Research Academy

**Fecha:** 28 y 29 de mayo de 2016.

**Horario:** mañanas de 9 a 14 y tardes de 15:30 a 19.

**Sede:** FBEO Madrid,

Paseo San Francisco de Sales 8 -1º. 28003-Madrid.

**Metro:** Islas Filipinas o Moncloa

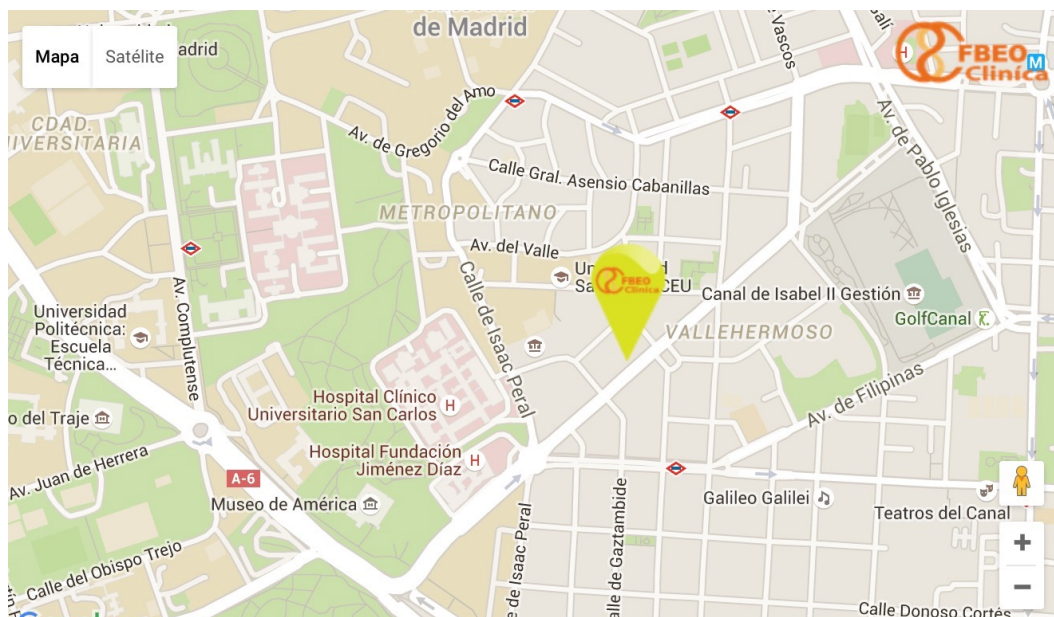

**Precio:** 240€.

La inscripciones realizadas 2 meses antes del inicio del curso: 20% de descuento.

Alumnos de la FBEO y AIFROMM: 20% de descuento.

Miembros del ROE, APREO, SEMO : 20% de descuento.

Fecha límite de inscripción 15 días antes del comienzo del curso

Plazas limitadas a 20 alumnos

**Dirigido a:** Osteópatas D.O., C.O., Máster y alumnos de último curso de osteopatía.

## **Introducción al curso**

Las cicatrices son un frecuente origen de todo tipo de alteraciones del tejido fascial y restricciones de movilidad que afectan a todos los tejidos circundantes. Son importantes no sólo las alteraciones superficiales de la piel, sino también sus repercusiones más profundas sobre otros órganos, y las alteraciones de la cicatrización.

## **Objetivos del curso**

Responder a la necesidad del profesional de la salud ofreciendo información científica del tratamiento de las cicatrices y numerosas técnicas manuales utilizadas para su tratamiento.

## **Programa**

- La piel, un órgano maravilloso: embriología, anatomía e inervación.
- El trastorno fascial: un objetivo manual.
- Tipos de cicatrices.
- La tensión como método de detección de cicatrices no fisiológicas.
- Valoración manual de la cicatrices: pruebas.
- ¿Se pueden romper las adherencias manualmente?
- Cicatrices frescas: ¿se pueden tratar?
- Experiencia clínica y resultados de las últimas investigaciones.
- Cuadros clínicos y bibliografía actual.
- Técnicas manuales para las cicatrices.
- Cicatrices intraorales: teoría y práctica.
- Medicina complementaria y alternativa para el tratamiento de las cicatrices.

## **Docente**

Bruno Bordoni.

Director Científico CRESO (Centro Ricerche e Studi Osteopatici)

Osteópata D.O., fisioterapeuta, investigador.

Autor de libros y diversos artículos científicos.

## **Material del curso**

Una vez completada la inscripción, el alumno recibirá por vía electrónica el material docente del curso con antelación al comienzo del mismo.

## **Inscripción y modalidad de pago**

Para formalizar la inscripción se ingresa la tarifa correspondiente en el número de cuenta siguiente.

IBAN: ES 2001826344830201518581

Como concepto: Nombre del curso y apellido del alumno

Posteriormente el candidato envía una copia del resguardo junto con su nombre y titulación universitaria al correo siguiente:

secretaria@fbeoste.com

**La FBEO se reserva el derecho de anular o de aplazar el curso al menos 15 días antes de la fecha de inicio. Se informaran los alumnos antes de ese plazo.**

Para más información puede llamar al 0034 / 679.420.480 o escribirnos al

e-mail: [mariosteopata@me.com](mailto:mariosteopata@me.com)